



Actividad Semanal (Historia, Geografía y Ciencias Sociales)
2° Año Básico
Docente de Asignatura: Jacqueline Madrid Orellana

OA	(OA 1) Describir los modos de vida de algunos pueblos originarios de Chile en el periodo precolombino.
Objetivo semanal	Conocer diferentes pueblos originarios de Chile y sus modos de vida.
Fechas	04 al 08 de mayo del 2020

Unidad N 2: Los pueblos originarios de Chile

Asignatura: Historia, Geografía y Ciencias Sociales

Curso: 2° Básico

Mes: Mayo

Apuntes 4

Sabías que...

Los pueblos originarios son aquellos pueblos de la antigüedad que se definen por su lengua, cultura e historia.

En la clase de hoy se conoceremos algunos de los pueblos originarios de Chile



Observa el mapa de Chile con la ubicación de los pueblos originarios

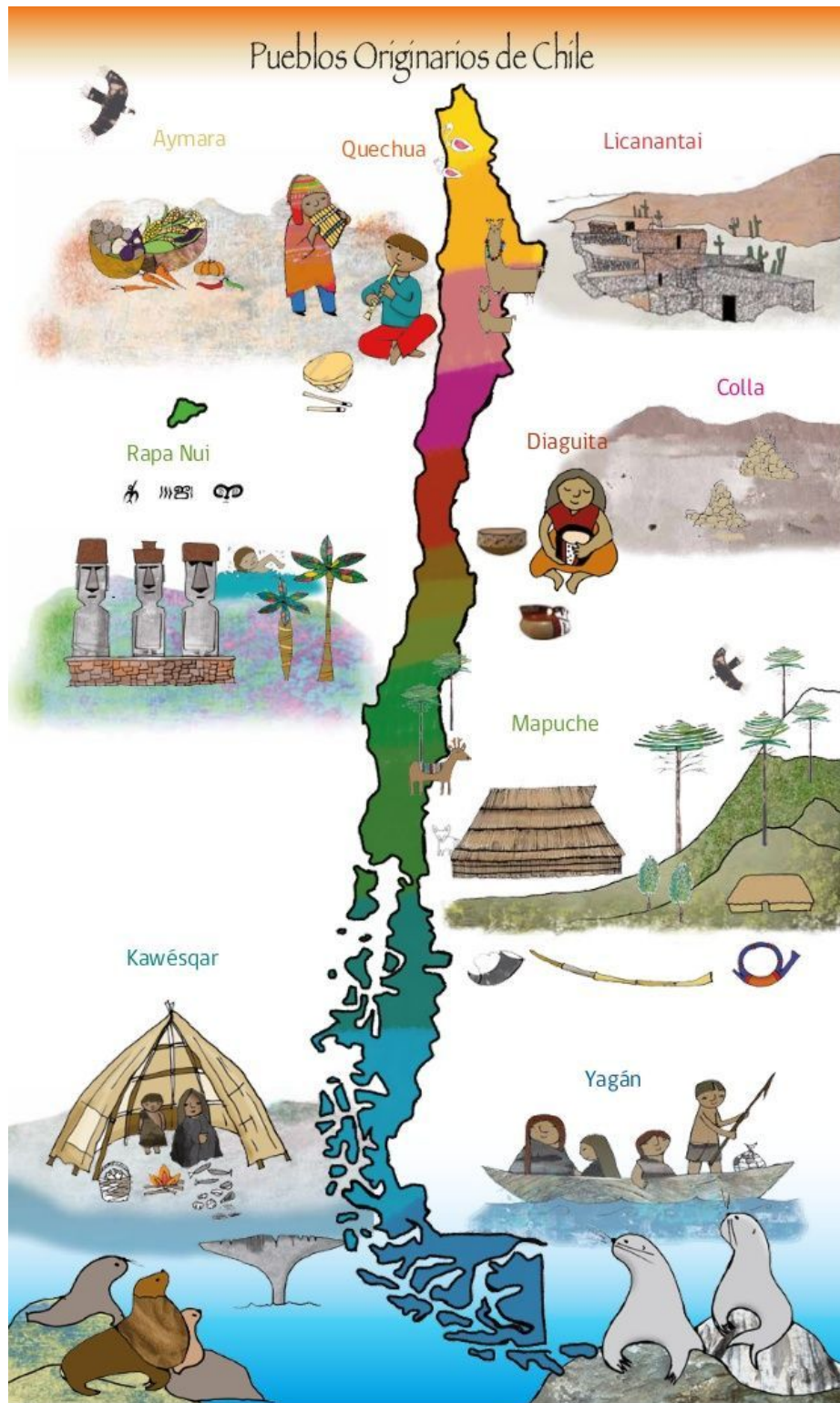

Cada pueblo originario aprendió a convivir con las características del medio natural que habitaba y con su cultura y modo de vida.

Pueblos originarios que existen en la actualidad

- GUARANÍ
- MAPUCHE
- KOLLA
- TEHUELCHÉ
- MOCOVÍ
- DIAGUITA

Conoceremos algunos pueblos originarios y su ubicación geográfica

PUEBLO AYMARA

Forma de vida

Este pueblo tiene una forma de vida sedentaria dedicándose a la agricultura y ganadería.

Ubicación

Se ubican en la zona norte de Chile principalmente en la precordillera y el altiplano, desde la Línea de la Concordia hasta el río Loa, pero su territorio se amplía hasta el lago Titicaca, abarcando Perú, Bolivia y Argentina.

Lengua hablada

Aymara

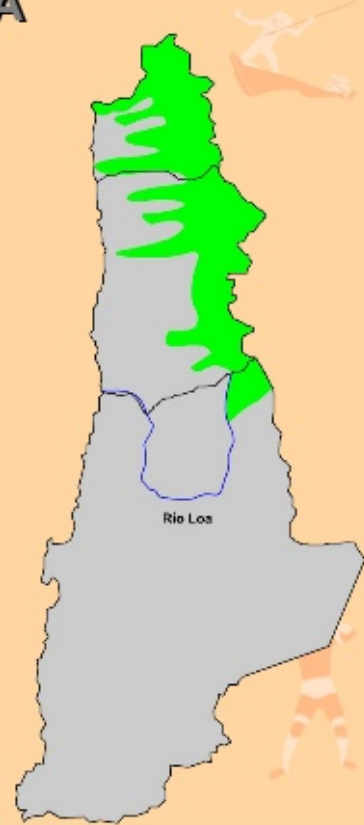

PUEBLO LICALANTAI O ATACAMEÑO

Forma de vida

Este pueblo tiene una forma de vida sedentaria dedicándose a la agricultura, alfarería y metalurgia. Fueron influenciados por los Tiwanaku y los Incas.

Ubicación

Habitan en los oasis, valles y quebradas de la provincia del Loa, en el norte de Chile (II Región de Atacama). Este hábitat desértico comprende el sector de la hoya del Salar de Atacama, el pueblo de San Pedro de Atacama y la cuenca del río Loa, cuyo centro es la ciudad de Calama.

Lengua hablada

Kunza

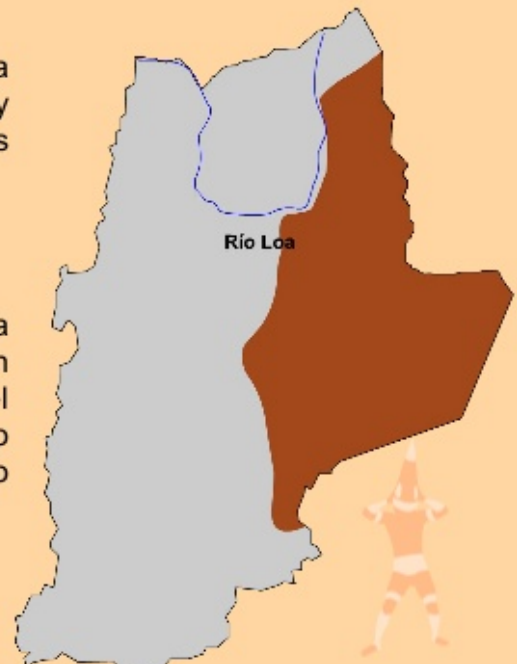

PUEBLO DIAGUITA

Forma de vida

Este pueblo tiene una forma de vida sedentaria dedicándose a la agricultura y ganadería, se distingue de otros pueblos por trabajo de alfarería decorada con figuras geométricas de dos colores.

Ubicación

Esta etnia se localizó en los Valles Transversales, actuales regiones de Atacama y Coquimbo, estos valles son producto de los cordones andino costeros que va de este a oeste al igual que los ríos, los valles transversales los ubicamos desde los ríos Copiapó al Choapa y el Aconcagua.

Lengua hablada

Kakan



PUEBLO RAPA NUI

Forma de vida

Este pueblo tiene una forma de vida sedentaria dedicándose a la agricultura, al tallado en madera y piedra. Se destacan los Moais, monumentos a sus ancestros.

Ubicación

Se ubican en la Isla de Pascua, conocida por Rapa Nui o TE PITO O TE HENUA (ombligo del mundo). Esta isla de origen volcánico y forma triangular, situada en medio del Océano Pacífico Sur a una distancia de 3.700 km de la costa de Chile continental, frente al puerto de Caldera.

Lengua hablada

Vananga Rapa Nui y su escritura ceremonial, Rongo Rongo



MAPUCHES

- ✦ **Ubicación:** habitaron desde el valle de Illapel hasta Chiloé. En la actualidad muchos se han trasladado por todo el país.
- ✦ **Sistema de vida:** estos se organizan en grupos familiares, cuya máxima autoridad es el **Lonko**. En tiempos de guerra se nombra a un jefe llamado **Toqui**. Se dedican a la agricultura, la ganadería, la elaboración de textiles, jarrones para almacenar grano y cocinar y fabrican joyas de plata. Su lengua es el **Mapudungun**.
- ✦ **Viviendas:** rucas hechas con postes de madera recubierta de paja o totora. En el centro un fogón, donde se cocinaba y en el techo un orificio por donde salía el humo.
- ✦ **Machi** es el encargado de las ceremonias del pueblo Mapuche.

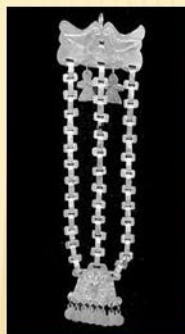

9

PUEBLO KAWÉSQAR O ALACALUFE

Forma de vida

Desarrollaron una forma de vida nómada, efectuando primordialmente la pesca y recolección de mariscos.

Pertencen al grupo de bandas canoeras.

Ubicación

Ubicados en la XI y XII Región, entre la península de Taitao y el Estrecho de Magallanes, por el laberinto de canales y fiordos en que se quiebra el paisaje austral.

Lengua hablada

Kawésqar



8

YÀMANAS O YAGANES

- ✦ **Ubicación:** al sur del estrecho de Magallanes y hasta el cabo de Hornos, entre islas y canales.
- ✦ **Sistema de vida:** las mujeres recolectan mariscos y huevos de pájaro, preparan los alimentos y conducían la canoa. Los hombres cazaban animales grandes, construían las canoas de roble.
- ✦ **Viviendas:** levantaban toldos en forma de conos con armazón de ramas cubierto de pieles. En el interior se cavaba el piso a un nivel más bajo que el suelo con el fin de protegerse del frío y del viento.



14

Algunos pueblos originarios eran nómade y otros sedentarios.

Nómade: Pueblos que iban de un lugar a otro buscando alimentos y construían casas con material ligero y fácil de desalmar.

Sedentarios: Pueblos que se ubicaban en un lugar fijo para vivir, se dedicaban a la agricultura y a la ganadería, construían sus casas con material resistente.



Vivienda de pueblo originario sedentario de material resistente.



Viviendas de pueblos originario nómade con material ligero y fácil de desalmar.

AHORA A TRABAJAR

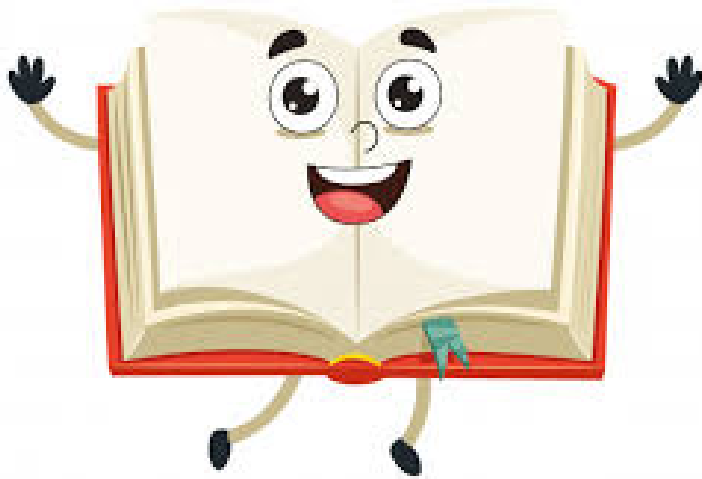

1- Realiza la actividad del texto página 61



1 ¿Cómo convivió cada pueblo con su entorno? Conversa con tus compañeros considerando:

- Vivienda
- Utensilios
- Vestimenta
- Alimentación

Responder en el cuaderno

¿Cómo convivieron con su entorno?

Los **pueblos originarios** desarrollaron distintos modos de vida: nómada y sedentario, los cuales dependían del paisaje que habitaron.

Los pueblos nómadas

Recurso 1 Se trasladaban de un lugar a otro.



◉ Selk'nam caminando por Tierra del Fuego hace poco más de 100 años.

Recurso 2 Sus refugios eran ligeros y fáciles de trasladar.



◉ Aónikenk afuera de su vivienda compartiendo yerba mate.

Credit: Autor desconocido. S/F. En: Archivo Fotográfico MCH-IP.

2- Junto con la familia leer página 62

En tu cuaderno escribe y responde las siguientes preguntas.

1- ¿En qué pueblo te habría gustado vivir?

2- ¿Por qué crees tú que los Chonos se dedicaban a la pesca?

3- ¿Habías escuchado la palabra trueque? ¿Qué te imaginas o qué crees que significa?

- 4- En tu cuaderno realiza una tabla y escribe el nombre de cada zona y tres pueblos originarios.

ZONA NORTE	ZONA CENTRAL	ZONA SUR

(No olvides escribir en cuaderno la fecha y objetivo de la clase y enviar las fotos de las actividades realizadas a tu profesor (a))

Retroalimentación:

autoevaluar su trabajo.

FICHA METACOGNITIVA

- 1- ¿Qué has aprendido en la clase de hoy?
- 2- ¿Cómo lo has hecho o aprendido?
- 3- ¿Qué dificultades has tenido?
- 4- ¿Para qué te ha servido?
- 5- ¿En qué otras ocasiones podrías utilizar lo que has aprendido/ esta forma de aprender?





HISTORIA, GEOGRAFÍA Y CIENCIAS SOCIALES

Segundo básico

Profesora: Jacqueline Madrid

Asistente: Jael Ramos

Objetivo: Conocer diferentes pueblos originarios de Chile y sus modos de vida.

OA: Describir los modos de vida de algunos pueblos originarios de Chile en el periodo precolombino.

Pueblos originarios de Chile

Nómada: son las personas que van de un lugar a otro sin tener un lugar fijo donde vivir.

Sedentario: al contrario de nómada las personas sedentarias son aquellas que se quedan en un solo lugar a vivir, como por ejemplo nosotros.

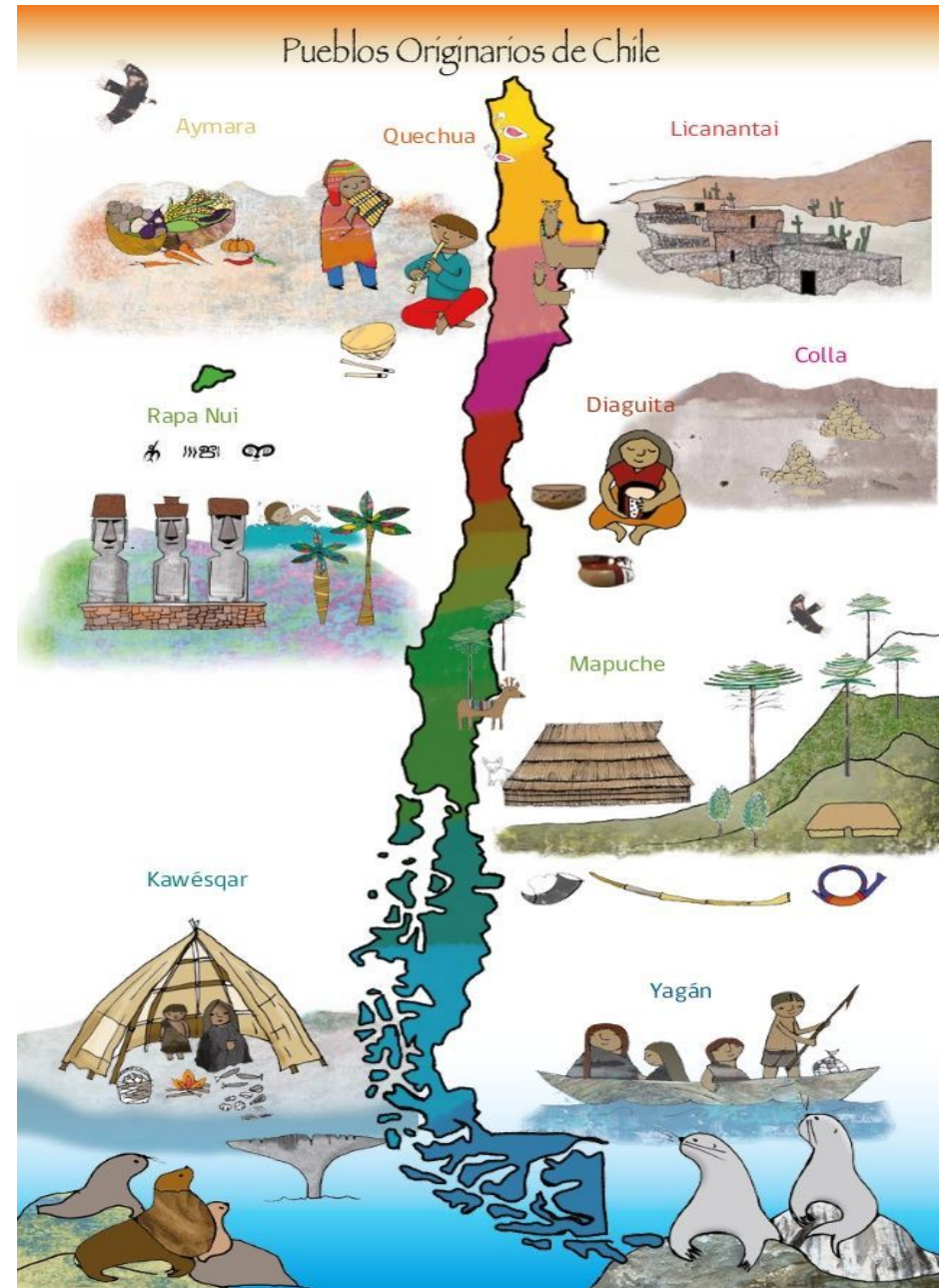

Aymara:

- Forma de vida: tiene una forma de vida sedentaria, dedicándose a la agricultura y ganadería.
- Ubicación: se encuentran en la zona norte de Chile, principalmente en la precordillera y el altiplano, abarcando Bolivia, Perú y Argentina.
- Lenguaje: Aymara
- Te invito a ver los siguientes videos:
- <https://www.youtube.com/watch?v=zQOfj62Voq4>
- <https://www.youtube.com/watch?v=oFovAloL1UE>



Licantai o atacameño

- Forma de vida: tiene una forma de vida sedentaria, dedicándose a la agricultura, alfarería y metalurgia.
- Ubicación: se encuentran en los oasis, valles y quebradas de la provincia del Loa, en el norte de Chile.
- Lenguaje: kunza
- Te invito a ver el siguiente video:
- https://www.youtube.com/watch?v=gmo2qDrGX_Q



Diaguita

- Forma de vida: tienen una forma de vida sedentaria dedicándose a la agricultura y ganadería.
- Ubicación: se ubicaban en las regiones de Atacama y Coquimbo.
- Lenguaje: kakan

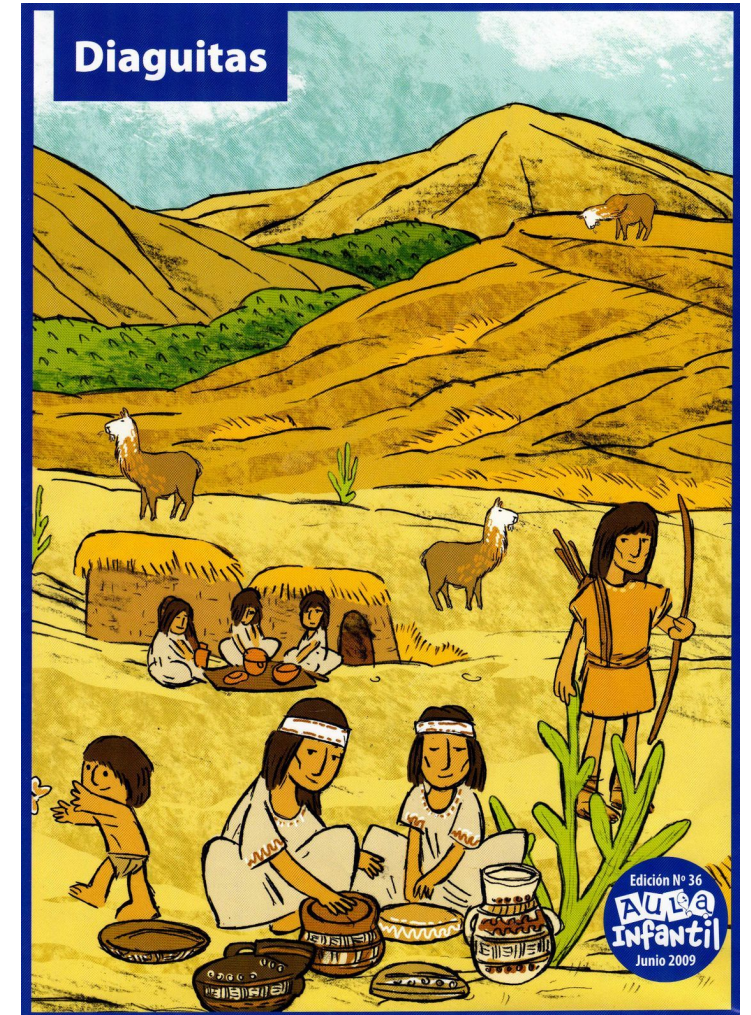

Rapa nui

- Forma de vida: su forma de vida es sedentaria, se dedican a la agricultura, tallado en madera y piedra.
- Ubicación: se ubican en la Isla de Pascua.
- Lenguaje: Vananga Rapa Nui y su escritura ceremonial, Rongo Rongo.
- Te invito a ver los siguientes videos:
- <https://www.youtube.com/watch?v=ngAPr2LsCwI>
- <https://www.youtube.com/watch?v=EpQ-X1ZB8Lk>



Mapuches

- Forma de vida: su forma de vida era sedentaria, se dedican a la agricultura, ganadería, elaboración de textiles, jarrones para almacenar y cocinar alimentos, también realizan joyas de plata.
- Ubicación: vivían desde Illapel hasta Chiloé, en la actualidad muchos se han trasladado por todo el país.
- Lenguaje: mapudungun
- Los invito a ver el siguiente video:
- <https://www.youtube.com/watch?v=bKgloFzbrKg>



Kawésqar o Alacalufe

- Forma de vida: su forma de vida era nómada, se dedicaban a la pesca y recolección de mariscos.
- Ubicación: se ubicaban entre la península de Taitao y el estrecho de magallanes.
- Lenguaje: kawésqar.



Yámanas o Yaganes

- Forma de vida: su forma de vida era nómada, las mujeres recolectaban mariscos y huevos, mientras que los hombres cazaban animales grandes y construían las canoas.
- Ubicación: se ubicaban al sur del estrecho de magallanes y hasta el cabo de hornos.
- Lenguaje: yagán



