PRACTICAL ENGLISH GUIDE 6th GRADE	Teacher: Miss Deby
STUDENT'S NAME: (Nombre del estudiante)	
DATE (fecha)	**27 y 30 de abril, 2020**
OBJETIVOS: OA8 y OA14	

Reaccionar a los textos leídos, expresando opiniones y sentimientos o haciendo conexiones con experiencias personales, en forma oral o escrita.

Escribir, de acuerdo a un modelo y con apoyo de lenguaje visual, textos no literarios y textos literarios con el propósito de compartir información en torno a los temas del año, apoyándose en vocabulario temático (OA13)

Good morning/afternoon students. Nuevamente estoy de vuelta con actividades para potenciarte. Al igual que tú, extraño volver a verte y disfrutar de momentos gratos enseñándote inglés. Te animo ene este día, para que puedas realizar estas anuevas actividades que te ayudarán a complementar mucho más, aquello que ya sabes.

Let's start!... Comencemos: ☺

ACTIVITY # 1: Do you remember…

¿Te recuerdas cómo se clasificaban los alimentos, según la pirámide alimenticia y ahora el nuevo plato saludable o de nutrición?

Observa y responde en inglés:

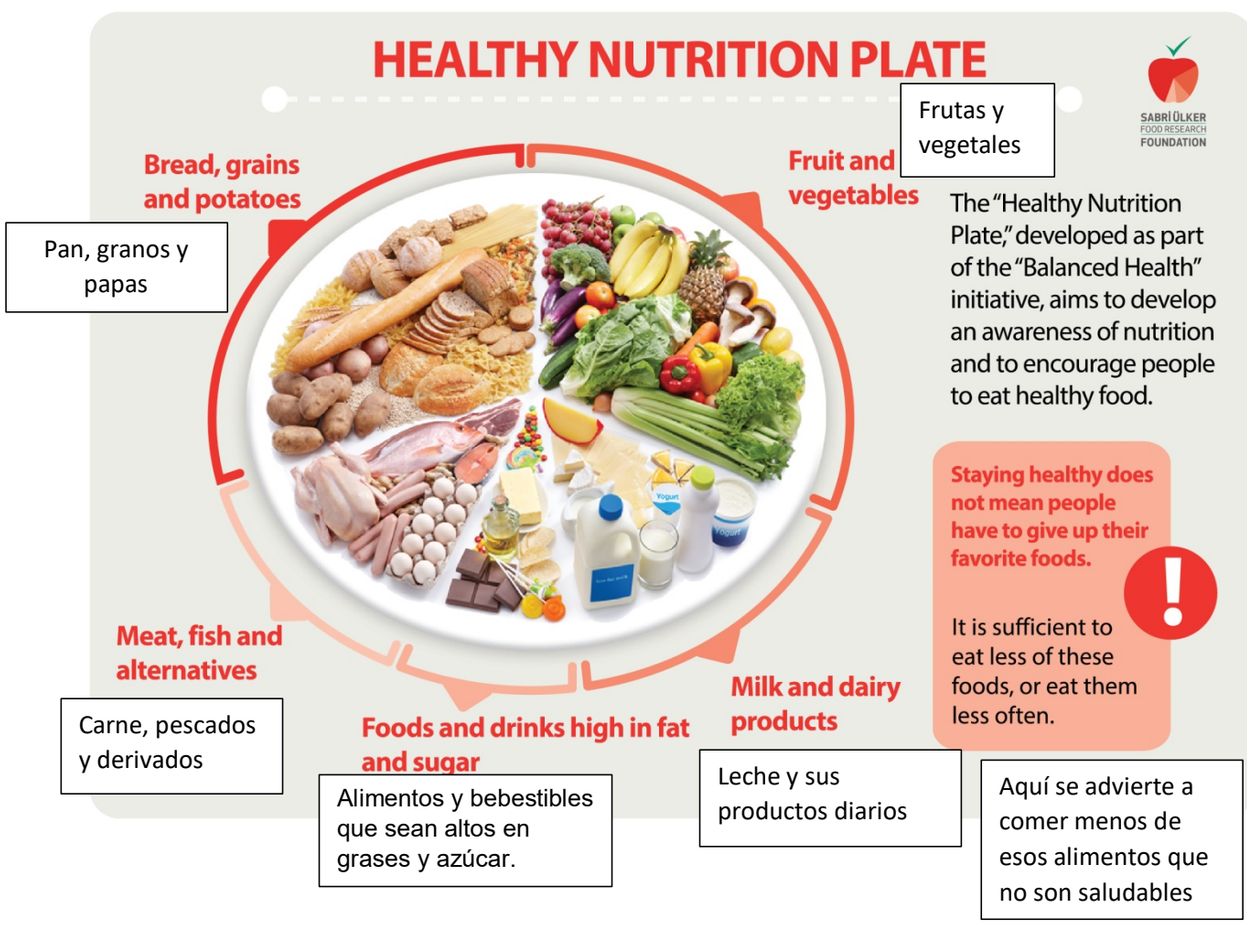

Este plato es parte de tener “una dieta saludable balanceada” tiene como objetivo desarrollar una conciencia de nutrición y alentar a las personas a comer alimentos saludables.

Si te fijas que es un círculo, o sea un ciclo de alimentación sana, rica en alimentos que harán bien a tu salud.

Ahora, escribe en tu cuaderno y responde en español:

1. **What foods should we eat in greater quantity?** (¿Qué alimentos debemos comer en mayor cantidad?)
2. **What foods should we eat in less quantity?** (¿Qué alimentos debemos comer en menor grado?)
3. **Why do you think it is important to have a healthy diet. Base your answer?** (¿Por qué crees tú que es importante tener una alimentación (dieta) saludable?. Fundamente de forma clara)

ACTIVITY # 2 Realiza en tu cuaderno (en dos hojas) la siguiente actividad

Utilizando los vocabularios de alimentación, realiza una minuta con las diferentes frecuencias de alimentación, ya sea crea un buen desayuno, almuerzo, cena postre y bebestible, utilizando en lo posible **ALIMENTOS SALUDABLES**. Completa con a lo menos 3 alimentos en cada espacio.

Puedes hacer la tabla que a continuación te mostraré, en tu cuaderno:

HEALTHY FEEDING (ALIMENTACIÓN SALUDABLE)	
BREAKFAST (Qué se debe comer al desayuno)	
LUNCH (Almuerzo)	
DINNER (Cena-Once)	
DESERT (Postre)	
DRINK (Bebestible)	

EJEMPLO:

Breakfast: Milk (Leche), cereal bar (barrita de cereal) or a banana (o un plátano)

Lunch: Chicken meat, salads (Carne de pollo, ensaladas)

Dinner: Tea cup, bread with jam (taza de té, pan con mermelada)

Desert: An apple (una manzana)

Drink: Natural juice (Jugo natural)

Vocabulary

Ice-creams: helados

Fried chicken: pollo frito

Cereal bars: barritas de cereal

French fries: papitas fritas

Cookies: galletas

Candies: caramelos

Bread: pan

Soft drinks: bebidas

Soups: sopas

Mineral Water: agua mineral

Fruits: frutas

Vegetables: verduras, vegetales

Tea cup: taza de té

Coffee cup: taza de café

Capuccino: capuchino

Coffee with milk: café con leche

Milk with banana: Leche con plátanos

Yogurth: yogurt

Jelly: jalea

Hamburguer: hamburguesa

Pizza: pizza

Barbecue: asado

Natural juice: jugo natural

donuts: donas

Cakes: pasteles

Bread: pan

ham: jamón

cheesee: queso

lentils: lentejas

beans: porotos

chickpeas: garbanzos

fish: carne de pescado

pork: carne de cerdo

beef: carne de vacuno

eggs: huevos

fried eggs: huevos fritos

noodles with sauce: tallarines con salsa

avocado: palta

Lasagna: lasaña

Sushi: sushi (comida japonesa)

French fries: papas fritas

Rice: arroz

Mashed potatoe: puré

Meat: carne (en general)

Soup: sopa

ACTIVITY # 3

Entrevista a familiares respecto de los hábitos alimenticios:

Copia esta esta tabla en tu cuaderno: Apóyate del vocabulario para dar las opciones a responder. Y **responde en inglés.**

Name of your familiar and relationship	Favorite healthy food	Favorite junk food	Food dosen´t like her/he

Nombre del familiar, alimento saludable favorito, alimento chatarra favorito y alimento que no le guste.

EJEMPLO: My mom is **Elizabeth**, su comida favorita es rice with eggs (arroz con huevos), su comida chatarra es Hamburguer y la comida que no le gusta es “none” (ninguna)

ACTIVITY # 4

NO OLVIDES ENVIAR TUS FOTOS CON EL REGISTRO DE TUS ACTIVIDADES.

TE DESEO LO MEJOR, QUE LOGRES REALIZAR EN CONCIENCIA CADA ACTIVIDAD QUE AQUÍ SE TE PRESENTA. ESTOY PARA AYUDARTE CUANDO LO REQUIERAS.

MOTÍVATE EN TRABAJAR EN ESTA GUÍA Y APRENDER DE FORMA AUTÓNOMA, RECUERDA QUE ERES UN GRAN ESTUDIANTE Y ESPERO LO MEJOR DE TI. TE ENVÍO ABRAZOS VIRTUALES MIS NIÑOS QUERIDOS Y NIÑAS QUERIDAS.

Dudas y consultas: +56964168632.